

Natur  
Freunde  
Plauen



„Natur bewegt uns“

**Jahresprogramm  
2026**



**ZU UNS  
NATUR \*  
FREUNDE**

NaturFreunde Deutschlands,  
Ortsgruppe Plauen e.V.



Verein für Umweltschutz,  
sanften Tourismus, Sport und Kultur

**[www.naturfreunde-plauen.de](http://www.naturfreunde-plauen.de)**

[naturfreunde.plauen@gmx.de](mailto:naturfreunde.plauen@gmx.de)

# Liebe Naturfreunde, liebe Freunde der Natur,

nach sechs Jahren mit getrennten Jahresprogrammen für Winter- und Sommerhalbjahr liegt nun ein Ganzjahresprogramm vor euch. Wir wissen, dass eine solche Ausgabe Risiken birgt: Dinge können sich ändern. Prüft daher bitte regelmäßig unsere Internetseite sowie unsere Facebook-, Instagram- und WhatsApp-Infos **vor** geplanten Veranstaltungen.

Wichtig ist uns, dass in unserem Programm die Hinweise / Informationen Beachtung finden. Nur so können wir Natursport verantwortungsvoll und unbeschwert genießen.

Unsere ausgebildeten Wander- und Übungsleiter begleiten euch, damit ihr die Natur spürt, ihren Schutz versteht und mit diesem Bewusstsein sicher unterwegs seid. Gleichzeitig suchen wir begeisterte Sportfreunde, die sich als Wander- und Übungsleiter engagieren und unsere Reihen stärken möchten. Euer Einsatz ist der Schlüssel, um Natursport weiterzuentwickeln und mehr Menschen zu erreichen.

Als Mitglieder der Naturfreunde Plauen liegen uns die Werte von Natursport, Umwelt- und Naturschutz am Herzen. Unsere Zeitenwende heißt Frieden – mit Mensch und Natur. Der Einsatz für Frieden ist Kern unseres Engagements und eine zentrale Antwort auf die Herausforderungen des Klimawandels. Frieden bedeutet auch faire, respektvolle Gemeinschaft zwischen allen Menschen und Völkern.

In diesem Sinne wünsche ich uns eine friedliche Zukunft, Gesundheit und viel Freude bei der Umsetzung dieses Programms sowie Mut, neue Wander- und Übungsleiter zu gewinnen, auszubilden und einzubinden, damit unser Programm lebendig bleibt.

Berg frei!



**Bernd Wächter**  
Vorsitzender

Plauen, Dezember 2025

SAB  
JA

**ZU UNS  
NATUR ★  
FREUNDE**



# Über uns

Anschrift: NaturFreunde Plauen e.V.  
Geschäftsstelle Semmelweisstraße 1  
08529 Plauen  
Tel.: 03741/44 04 35  
E-Mail: naturfreunde.plauen@gmx.de  
Internet: www.naturfreunde-plauen.de  
Facebook: NaturFreunde Plauen e.V.

## Der Vorstand:

Vorsitzender: Bernd Wächter  
Tel.: 03741/44 04 35 oder 0172 36 82 237  
E-Mail: naturfreunde.plauen@gmx.de  
Stellv. Vorsitzende: Petra Rudolf  
Tel.: 03741/5 95 09 98 oder 0157 50 88 72 87  
E-Mail: vorstandnaturfreunde.plauen@gmx.de  
Stellv. Vorsitzende: Frank Zschächner  
Tel.: 03741/59 59 29 oder 0151 23 68 94 18  
E-Mail: frankzschaechner@gmail.com  
Kassiererin: Karin Wächter  
Tel.: 03741/44 04 35  
E-Mail: naturfreundekarin@gmx.de  
Fachgruppenleiter: siehe Fachgruppen  
Kinder/Jugend: Henry Beine Tel.: 037463/8 34 64  
E-Mail: henry.beine@vogtland-web.de

## Die Revisionskommission:

Koordinator Regina Beine (Tel.: 037463/8 34 64)  
Mitglied Elke Schmidt  
Mitglied Roswitha Marquardt

Nach dem 01. März 2026 kann es Änderungen im Vorstand und der Revisionskommission geben. Bitte Informationen dazu auf unserer Internetseite beachten.

## Unser Konto:

NaturFreunde Plauen e.V.  
IBAN: DE26 8705 8000 3190 0001 30  
BIC: WELADED1PLX  
Bank: Sparkasse Vogtland

## Beiträge:

Die Höhe des Mitgliedsbeitrages ist auf unserer Internetseite ersichtlich. Die Mitglieder können eine Einzugsermächtigung (Lastschriftverfahren) erteilen.

Für Neumitglieder ist dieses Verfahren zwingend notwendig.

## Spenden:

Sind immer willkommen.  
Spendenquittungen können ausgestellt werden.

## Wanderhinweise / Wichtige Informationen

- Alle Wanderungen, die am unteren Parkplatz Hohe Straße oder auch anderen Treffpunkten (z.B. Parkplatz Elsterpark hinter Mc Donalds Äußere Reichenbacher Str. 64) in Plauen beginnen, starten mit eigenen PKWs unter Bildung von Fahrgemeinschaften. Die Startorte sind im Programm festgelegt. Der Verantwortliche teilt vor Beginn die jeweiligen **Fahrtkosten für die Mitfahrenden** mit (in der Regel **0,10 €/km**) bzw. sind im Programm ausgewiesen.
- Bei Wanderungen, Radtouren und ähnlichen Übungseinheiten wird in der Regel **der jeweilige Schwierigkeitsgrad (leicht, mittel, schwer)**, sowie die vorgesehene Gehzeit angezeigt. Festes Schuhwerk ist Pflicht und die Kleidung sollte der Witterung angepasst sein.
- **Tages-Rad-Touren (TRT)**: Die Teilnahme muss spätestens eine Woche vorher beim Verantwortlichen angemeldet werden.
- **Relax-Rad-Touren (RRT)** starten in der Regel vom Altmarkt der Stadt Plauen. Bei beiden Touren gelten die Radregeln der Naturfreunde Plauen.
- **Skitouren** werden nur bei günstiger Schneelage durchgeführt. Mögliche Termine werden kurzfristig bekanntgegeben. Interessenten melden sich danach beim Verantwortlichen.
- **Bei extremen Unwetterwarnungen (regional)** trifft der Verantwortliche eine Entscheidung über die Durchführung der jeweiligen Veranstaltung. Das kann vorab bzw. vor Ort mitgeteilt werden.
- **In der Regel ist Rucksackverpflegung vorgesehen**. Mögliche Einkehr teilt der Verantwortliche bei der Anmeldung mit oder ist im Programm ausgewiesen.







- **Teilnehmer, die sich für eine Tages- oder Mehrtagestour angemeldet haben**, müssen bei einer Nichtteilnahme oder nicht fristgemäßer Absage bzw. Überweisung die anfallenden Kosten tragen.
- **Alle Naturfreunde-Mitglieder** sind nach Eintrag in die Teilnehmerliste entsprechend dem Versicherungspaket der Naturfreunde **versichert**. **Alle Teilnehmer sorgen selbst für Unfall- und Haftpflichtversicherung**, wobei das Allgemeine Lebensrisiko bei Veranstaltungen der Naturfreunde nicht mitversichert ist. Bei Teilnahmen an Wanderungen im Ausland sollte von allen Teilnehmern eine Auslandsreisekrankenversicherung abgeschlossen werden.
- Alle Teilnehmer sollten **Ausweispapiere, Krankenversicherungskarte und notwendige Notfallunterlagen** bei sich haben und bei der Anmeldung die **Erreichbarkeit für Notfälle** angeben.
- **Gäste zahlen** nach einer erstmaligen kostenlosen Teilnahme („Schnuppern“) eine Organisationsgebühr von 5 € pro Veranstaltung, bei Teilnahme an der Nordic-Walking-Übungseinheit 3 €. Bei größerem Organisationsaufwand können höhere Gebühren festgelegt werden.
- Kosten für Wanderfahrten und andere Veranstaltungen werden gesondert mitgeteilt.
- Der **Verantwortliche ist berechtigt** Teilnehmer auszuschließen (z.B. unpassende Ausrüstung, ungeeignete körperliche Verfassung, unerwünschte Person).
- Die Angaben zu **Treff und Zeiten** sind ohne Gewähr. **Fahrtkosten** tragen die Teilnehmer selbst. Bei Nutzung ÖPNV bitte angeben, ob ein Bahnticket vorhanden ist.

# Mitgliederversammlung 2026

## Einladung zur Mitgliederversammlung mit Wahl des Vorstandes der NaturFreunde Plauen e.V.

Liebe Naturfreunde,

entsprechend unser Satzung laden wir euch zu unserer Mitgliederversammlung 2026 herzlich ein. Sie findet am **Samstag, dem 28.02.2026** im Tagungsraum der M & S Umweltprojekt GmbH, Pfortenstraße 7, 08527 Plauen statt. Parkplätze sind direkt auf dem Firmengelände vorhanden.

**Beginn: 13.30 Uhr** (Einlass ab 13.00 Uhr)

Getränke, Kaffee und Kuchen werden sichergestellt.

Vorläufige Tagesordnung zur Jahresversammlung der NaturFreunde Plauen e.V. 2026:

1. Begrüßung und Eröffnung
2. Wahl des Präsidiums (Versammlungsleiter, Protokollführer)
3. Feststellung der ordnungsgemäßen Einberufung und Beschlussfähigkeit der Versammlung
4. Bestätigung der Tagesordnung
5. Jahres- und Kassenbericht 2025
6. Bericht der Revisionskommission
7. Ehrungen
8. Pause
9. Aussprache/Diskussion zu den Berichten
10. Beratung von Anträgen – Beschlussfassung
11. Entlastung des Vorstandes zum Haushaltsjahr 2025
12. Haushaltsplanentwurf 2026
13. Aussprache/Diskussion und Beschluss zum Haushaltsplan 2026
14. Neuwahl des Vorstandes
15. Vorstellung der Vereinsziele für 2026
16. Schlusswort des Vorsitzenden

Berg frei!

**Bernd Wächter**

Vorsitzender



# Verantwortliche der Fachgruppen

## Fachgruppe Wandern

### Fachgruppenleitung:

Naturfreund Tobias Schliwa

Tel.: 0173 52 87 701

E-Mail: tobias.schliwa@web.de

### Wanderleiter:

Naturfreundin Cornelia Keil

Tel.: 0162 63 66 398

E-Mail: sil.keil@t-online.de

Naturfreund Frank Zschächner

Tel.: 0151 23 68 94 18

E-Mail: frankzschaechner@gmail.com

Naturfreundin und Waldpädagogin Anne Langwald

Tel.: 0152 06 54 32 27

E-Mail: anlapau@aol.de

Naturfreund Henry Beine

Tel.: 037463/8 34 64

E-Mail: henry.beine@vogtland-web.de

Naturfreundin Karin Todt

Tel.: 0160 98 35 79 90

E-Mail: to.ka@t-online.de

Naturfreund Bernd Wächter

Tel.: 0172 36 82 237

E-Mail: naturfreunde.plauen@gmx.de

Naturfreund Tilo Landgraf

Tel.: 0177 74 62 401

E-Mail: landgraf\_tilo@web.de

Naturfreundin Bianca Hallebach

Tel.: 0151 46 52 55 97

E-Mail: info@goldschmiede-hallebach.de

Naturfreundin Andrea Reichmann

Tel. 0173 90 75 554

E-Mail: faltenfresser@web.de

### Wandergruppe Senioren:

Naturfreund Peter Seibt

Tel.: 03741/52 73 56 oder 0157 73 63 15 96

E-Mail: p.seibt@gmx.de



## Fachgruppe Nordic Walking

### Fachgruppenleiterin:

Naturfreundin Birgit Kietz

Tel.: 03741/38 65 63

E-Mail: B.Kietz@web.de

### NW-Trainer:

Naturfreundin Christine Schöpplein (Stellv.)

Tel.: 03741/52 77 19

E-Mail: Christine.schoepplein@web.de

Naturfreund Ottmar Müller

Tel.: 03741/70 94 15 oder 0170 62 19 333

E-Mail: familie.mueller.plauen@t-online.de

Naturfreundin Kerstin Birke

Tel.: 0157 34 24 80 44

E-Mail: mail@kerstin-birke.de

Naturfreund Ralf Konrad

Tel.: 03741/52 81 50

E-Mail: r.k.konrad@web.de

Naturfreundin Kathrin Konrad

Tel.: 03741/52 81 50

E-Mail: r.k.konrad@web.de

Naturfreund Bernd Wächter

Tel.: 0172 36 82 237

E-Mail: naturfreunde.plauen@gmx.de

### **Nordic Walking am Mittwoch:**

Naturfreund Lothar Kober

Tel.: 03741/22 95 85 oder 0176 51 14 18 64

E-Mail: frkober1943@gmail.com

## **Fachgruppe Radfahren**

### **Fachgruppenleitung:**

Naturfreund Lutz Fritsch

Tel.: 03741/13 28 74 oder 0171 74 36 833

E-Mail: lutz-fritsch@web.de

Naturfreundin Sabine Seidel

Tel.: 0176 77 87 44 81

E-Mail: sab.seidel@t-online.de



## **Fachgruppe Laufteam**

### **Fachgruppenleitung:**

Naturfreund Kai-Uwe Krell

Tel.: 0173 45 35 562

E-Mail: ku.krell@t-online.de



## **Fachgruppe Gymnastik (Frauen) und Yoga**

### **FG-Leiterin Gymnastik:**

Naturfreundin Monika Pollak

Tel.: 03741/44 58 28

E-Mail: mopo54@t-online.de

### **Übungsleiterin Gymn.::**

Naturfreundin Christine Görgl

Tel.: 03741/43 11 40

E-Mail: Christine.goergl@gmx.de

### **Übungsleiterin Yoga:**

Naturfreundin Martina Oschmann

Tel.: 0151 28 91 04 08

E-Mail: martina.oschmann@gmail.com



# **Sonstige Gruppen und Verantwortlichkeiten**

**Administrator Internetseite:** [www.naturfreunde-plauen.de](http://www.naturfreunde-plauen.de)  
Michael Seibt E-Mail: [michael@bedshaped.de](mailto:michael@bedshaped.de)

## **Redakteurin:**

Naturfreundin Susanne Benker  
Tel.: 03741/63 93 157 oder 0176 52 34 81 40  
E-Mail: [info@susans-artlab.com](mailto:info@susans-artlab.com)

## **Übungsleiter Ski (Langlauf):**

Naturfreund Wolfgang Uebel  
Tel.: 0176 60 41 34 88 E-Mail: [4ue@gmx.de](mailto:4ue@gmx.de)

## **Facebook – NaturFreunde Plauen e.V.:**

Naturfreundin Martina Ballhause  
Tel.: 03741/52 64 70 E-Mail: [male52@icloud.com](mailto:male52@icloud.com)

## **Vereinschronik:**

Naturfreundin Ellen Raubold  
Tel.: 0151 55 50 51 00 E-Mail: [ellen.raubold@arcor.de](mailto:ellen.raubold@arcor.de)

## **Kultur und Theaterbesuche:**

Naturfreund Ottmar Müller  
Tel.: 03741/70 94 15 oder 0170 62 19 333  
E-Mail: [familie.mueller.plauen@t-online.de](mailto:familie.mueller.plauen@t-online.de)

## **Interessengruppe Schach:**

Naturfreund Berthold Leibe  
Tel. 03741/13 45 16 E-Mail: [LeibeBerthold@gmx.de](mailto:LeibeBerthold@gmx.de)

## **Chorleitung:**

Naturfreundin Elke Schmidt  
Tel. 0151/55662591

## **Arbeitseinsatz Pfaffengut:**

Naturfreund Frank Zschächner  
Tel.: 03741/59 59 29 oder 0151 23 68 94 18  
E-Mail: [frankzschaechner@gmail.com](mailto:frankzschaechner@gmail.com)  
Stellvertreter: Volkmar Schmidt Tel.: 03741/22 73 89

## **Organisation Veteranen-Treff:**

Naturfreundin Ursula und Naturfreund Klaus Kretzschmar  
Tel.: 03741/ 44 29 86 oder 0176 53 08 05 55  
E-Mail: [klaus.ursel@arcor.de](mailto:klaus.ursel@arcor.de)

# Übungszeiten

## Fachgruppe Nordic Walking:

Ganzjährig Mittwoch 10:00 Uhr in einer Leistungsgruppe

Treffpunkt: Hartmannstrasse (gegenüber Cafe Lili Marleen)

Sommerhalbjahr (06.04.2026 - 28.09.2026)

Montag 17:00 Uhr in zwei Leistungsgruppen

Treffpunkt: Haupteingang Vogtlandstadion (Nach dem Stadion 25, Plauen)

Winterhalbjahr (04.10.2026 - 28.03.2027)

Sonntag 10:00 Uhr in zwei Leistungsgruppen

Treffpunkt: Haupteingang Vogtlandstadion

## Ski-Touren:

Termine werden kurzfristig durch den Verantwortlichen bei günstiger Schneelage bekanntgegeben.



## Fachgruppe Laufteam:

Sommerhalbjahr (29.03.2026 - 25.10.2026)

2 x wöchentlich

Dienstag: 17:00 Uhr Treffpunkt Vogtlandstadion,  
Eingang Jößnitzer Seite

Sonntag: 08:30 Uhr variierende Treffpunkte rund um Plauen  
nach gesonderter Absprache

Winterhalbjahr (26.10.2026 - 28.03.2027)

2 x wöchentlich

Dienstag: 17:00 Uhr Treffpunkt Hartmannstrasse  
(an der Ecke zur Ulrich-Otto-Straße)

Sonntag: 08:30 Uhr variierende Treffpunkte  
(nach gesonderter Absprache rund um Plauen)



## Fachgruppe Gymnastik (Frauen) und Yoga:

Gymnastik: mittwochs, 17:30 bis 18:15 Uhr

Treffpunkt: Turnhalle, ehemals Allendes Schule  
(Friedrich-Engels-Straße 1, Plauen)

Yoga: freitags, 11:00 bis 12:30 Uhr

Treffpunkt: Dürerstraße 30, 08527 Plauen

Für beide Fachgruppen ist eine Begrenzung der Teilnehmerzahlen notwendig. Eine Anmeldung ist deshalb erforderlich.

### **Interessengruppe Schach:**

Alle Naturfreunde mit Interesse und Freude am Schachspiel treffen sich nach individuellen Absprachen zum Schachspiel. Eingeladen sind alle, unabhängig von der Spielpraxis.

Termine: meist 14-tägig donnerstags im Pfaffengut bzw. nach Absprache. Bitte um Anmeldung!

### **Chorprobe:**

In der Regel einmal pro Monat treffen sich die Mitglieder des Chores der Naturfreunde Plauen im Mehrgenerationenhaus Plauen Albertplatz 12. Termine sind in diesem Programm aufgeführt.

### **Seniorenwanderungen:**

Seniorenwanderungen finden in der Regel am ersten Mittwoch des Monats entsprechend vorliegendem Plan statt.

Termin der Anmeldung entsprechend Programm. Die Begrenzung der Teilnehmerzahlen ist auf 25 Teilnehmer vorgesehen.

### **Veteranen-Treff:**

Die Veteranen der Ortsgruppen treffen sich einmal monatlich, in der Regel am 1. Dienstag des Monats, im Beratungszentrum der Volkssolidarität Karlstraße 14 bzw. an einem anderen festgelegten Ort in Plauen. Die Termine sind im Jahresprogramm ausgewiesen.

### **Arbeitseinsätze**

im (Vogtländisches Umwelt-und Naturschutzzentrum) Pfaffengut  
Jeden ersten Dienstag im Monat April bis November  
jeweils 09:00 bis 12:00 Uhr

**Zeiten und Orte können abweichen.**

**Bitte entsprechende Informationen beachten!**



## Kultur und Theaterbesuche

Sa, 10.01.26	19.30 Uhr	<b>„La Bohème“</b> , Puccini, Oper, Premiere
Sa, 31.01.26	19.30 Uhr	<b>„Peer Gynt“</b> Edvard Grieg, Ballett, Premiere
Fr, 20.02.26	19.30 Uhr	<b>Philharmonic PLUS 4</b> , Claras Colours of Music
Mi, 04.03.26	19.30 Uhr	<b>4. Philh. Konzert</b> , <b>„Was du ererbt“</b> Faust, Beethoven, Brahms
Sa, 21.03.26	19.30 Uhr	<b>„Carmen Suite/ Bolero/ Le Sacre du Printemps</b> , Ballett, Premiere
Mi, 01.04.26	19.30 Uhr	<b>5. Philh. Konzert</b> , <b>„Zwei Seelen“</b> Mendelssohn, Mozart, Schostakowitsch
Fr, 17.04.26	19.30 Uhr	<b>„Die Zauberflöte“</b> , Oper, Mozart Premiere
Sa, 09.05.25	19.30 Uhr	<b>„Frau Luna“</b> , Operette, Paul Lincke Premiere
Mi, 20.05.26	19.30 Uhr	<b>6. Philh. Konzert</b> <b>„Schicksalshaft“</b> Wagner, Mozart, Tschaikowsky
Sa, 13.06.26	20.00 Uhr	<b>„Der Graf von Monte Christo“</b> Musical, Open Air, Parktheater
So, 28.06.26	16.00 Uhr	<b>„Der Graf von Monte Christo“</b> Musical, Open Air, Parktheater

Meldungen zur Teilnahme bis spätestens 2 Wochen vor Termin der  
Vorstellung an Ottmar Müller.

THEATER  
PLAQUEUEN  
ZWICKAU



# JANUAR 2026

1	Do	Neujahr
2	Fr	
3	Sa	
4	So	LT 08:30 Uhr   NW 10:00 Uhr
5	Mo	2
6	Di	LT 17:00 Uhr   <b>Chorprobe 16:00 Uhr MGH</b>
7	Mi	NW 10:00 Uhr   Gym. 17:30 Uhr   <b>Seniorenwanderung</b>
8	Do	
9	Fr	Yoga 11:00 Uhr
10	Sa	<b>Wanderung Paul-Schulz-Lehrpfad Plauen</b>
11	So	LT 08:30 Uhr   NW 10:00 Uhr
12	Mo	3
13	Di	LT 17:00 Uhr   <b>Veteranentreff der NF 15:00 Uhr VS</b>
14	Mi	NW 10:00 Uhr   Gym. 17:30 Uhr
15	Do	
16	Fr	Yoga 11:00 Uhr
17	Sa	<b>Rundweg Tetterweinbachtal mit Perlmutter-Museumsbesuch</b>
18	So	LT 08:30 Uhr   NW 10:00 Uhr
19	Mo	4
20	Di	LT 17:00 Uhr
21	Mi	NW 10:00 Uhr   Gym. 17:30 Uhr
22	Do	<b>Vereinsabend mit Vortrag 17:00 Uhr im Quartier 30</b>
23	Fr	Yoga 11:00 Uhr   <b>Jahresauswertung FG Wandern 17:00 Uhr</b>
24	Sa	<b>Wanderung UWZ Oberlauterbach</b>
25	So	LT 08:30 Uhr   NW 10:00 Uhr
26	Mo	5
27	Di	LT 17:00 Uhr
28	Mi	<b>3. Kita-Wanderung</b>   NW 10:00 Uhr   Gym. 17:30 Uhr
29	Do	
30	Fr	Yoga 11:00 Uhr
31	Sa	<b>Rundwanderung Eibenstock</b>



## Mittwoch, 07.01.2026

### Seniorenwanderung Preißelpöhl – Altchrieschwitz – Waldfrieden

4 + 1,5 km | Einkehr in der Gaststätte „Lindengarten“

Treff: 09:50 Uhr Straßenbahnhaltestelle Preißelpöhl

Start: 10:00 Uhr

zurück: von der Straßenbahnhaltestelle Waldfrieden

Info und Anmeldung: bis 31.12.2025 bei Peter Seibt

## Samstag, 10.01.2026

### Wanderung Paul-Schulz-Lehrpfad Plauen

6,5 km | 1,5 h Gehzeit | leicht | Einkehr möglich

Start: 09:30 Uhr TRAM Haltestelle „Am Stadtwald“

Ziel: Zentralhaltestelle TRAM Tunnel

Hinweis: Einkehr in Stadtgalerie individuell möglich

Info und Anmeldung: bis 03.01.2026 bei Bernd Wächter

## Samstag, 17.01.2026

### Rundweg Tetterweinbachtal mit Perlmutter-Museumsbesuch

10 km | 2,5 h Gehzeit + 1,5 h Museum | leicht-mittel | Einkehr

Treff: 09:00 Uhr Plauen Oberer Bahnhof, DB 09:31 Uhr

zurück: 15:50 Uhr mit Bus

Start: 10:30 Uhr Freiburger Tor Adorf,

Hinweis: Museumsbesuch (Kosten 9 €);

Rundwanderung Tetterweinbachtal nach Museumsbesuch

Vorgesehene Einkehr 11:30 Uhr im Gasthof Ratskeller Adorf

Info und Anmeldung: bis 07.01.2026 bei Bernd Wächter



Holzhandlung  
Tischlerei  
Holzbearbeitung



**Gebr. Grampp GmbH**

Luisenstraße 44  
08525 Plauen

Tel. 03741/52 23 87  
Fax: 03741/59 56 00  
e-mail: info@grampp-gmbh.de

- MEISTERBETRIEB -  
gegründet 1873

**HOLZ FÜR HAUS,  
HOF UND  
GARTEN!**

## **Donnerstag, 22.01.2026**

Vereinsabend - Vortrag

„Sicher Leben“ durch Polizeidirektion

Beginn: 17:00 Uhr Plauen,

Quartier 30 Bahnhofstr.

(Einlass 16:30 Uhr)

Info und Anmeldung:

bis 15.01.2026 bei Bernd Wächter



## **Freitag, den 23.01.2026**

Jahresauswertung 2025 sowie Planungen für alle Wanderleiter

Treff/Ort: 17:00 Uhr, Siedlerheim Plauen Sorga (Weißdornweg 21)

Anmeldung: bis 28.12.2025 bei Tobias Schliwa

## **Samstag, den 24.01.2026**

Wanderung vom UWZ Oberlauterbach über den Fronberg zum Green HealthService- Café

Tour 10 km | 3,5 h Gehzeit | mittel | Imbiss im Café vorgesehen

Treff/Abfahrt: 09:30 Uhr Plauen Parkplatz Elsterpark

Hinweise: Begrenzung auf 25 Personen, am Ende der Wanderung  
Besuch der Ausstellung lebendiger Boden im UWZ

Info und Anmeldung: bis 17.01.2026 bei Tobias Schliwa

## **Samstag, 31.01.2026**

Rundwanderung Eibenstock

11 km | 3 h Gehzeit | mittel | Rucksackverpflegung

Treff: 09:00 Uhr Parkplatz Hohe Straße Plauen

Start: 10:00 Uhr Parkplatz Bikertreff oberhalb Vorsperre

Info und Anmeldung: bis 24.01.2026 bei Andrea Reichmann



# NaturTheater

Highlights der  
Open-Air-Saison 2026

Bad Elster



**Die goldenen Egerländer**  
14.05.2026



**Herbert Pixner Projekt**  
23.05.2026



**Nik P.**  
24.05.2026



**Max Giesinger**  
30.05.2026



**Katrin Weber**  
07.06.2026



**Die Prinzen**  
13.06.2026



**Il Trovatore Oper**  
19.06.2026



**Feuerwehrmann Sam**  
21.06.2026

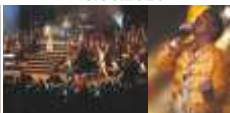

**Queen Classical**  
03.07.2026



**Nazareth**  
04.07.2026



**Tim Bendzko**  
10.07.2026



**Hermes  
House  
Band**

**Lou Bega**  
11.07.2026



**Zärtlichkeiten  
mit Freunden**  
17.07.2026



**Melissa Naschenweng**  
18.07.2026



**Schiller**  
25.07.2026



**Titanic - Das Musical**  
01.08.2026



**LaBrassBanda**  
07.08.2026



**Die Hexe Baba Jaga**  
09.08.2026

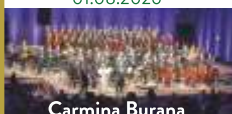

**Carmina Burana  
& große Operngala**  
28.08.2026



**Andy Borg & Gäste**  
29.08.2026



**Schottische  
Musikparade**  
30.08.2026



**Paul Panzer**  
04.09.2026



**Karat**  
05.09.2026



**Anouk - Kindermusical**  
06.09.2026

INFOS & TICKETS: + 49 (0) 3 74 37 / 53 900 · [www.naturtheater-badelster.de](http://www.naturtheater-badelster.de)

# FEBRUAR 2026

1	So	LT 08:30 Uhr   NW 10:00 Uhr	
2	Mo		6
3	Di	LT 17:00 Uhr   <b>Chorprobe 16:00 Uhr MGH</b>	
4	Mi	NW 10:00 Uhr   Gym. 17:30 Uhr   <b>Seniorenwanderung</b>   <b>Vogtl. Winterwandertage bis 08.02.</b>	
5	Do		
6	Fr	Yoga 11:00 Uhr	
7	Sa	<b>Rodauer Winterwanderung ab 13:00 Uhr (Heimatverein)</b>	
8	So	LT 08:30 Uhr   NW 10:00 Uhr	
9	Mo		Winterferien bis 22.02.2026
10	Di	LT 17:00 Uhr	7
11	Mi	NW 10:00 Uhr   Gym. 17:30 Uhr	
12	Do	<b>Revisionskommission 15:00 Uhr  </b> <b>Vorstandssitzung 17:00 Uhr VZ PfG</b>	
13	Fr	Yoga 11:00 Uhr	
14	Sa	<b>Kita- Familienwanderung Stadtwald  </b> <b>Bildungseinheit Wald – Feuer – Klima</b>	
15	So	LT 08:30 Uhr   NW 10:00 Uhr   <b>Wanderung Talsperre Pöhl</b>	
16	Mo		8
17	Di	LT 17:00 Uhr   <b>Wanderung in und um Plauen</b>	Faschingsdienstag
18	Mi	NW 10:00 Uhr   Gym. 17:30 Uhr	Aschermittwoch
19	Do	<b>Musikalischer Vereinsabend 17:00 Uhr im Quartier 30</b>	
20	Fr	Yoga 11:00 Uhr	
21	Sa	<b>Rund um Thierberg Ellefeld (VWaK)  </b> <b>Projektwerkstatt durch Friedrich Thar</b>	
22	So	LT 08:30 Uhr   NW 10:00 Uhr	
23	Mo		9
24	Di	LT 17:00 Uhr   <b>Veteranentreff der NF 15:00 Uhr VS</b>	
25	Mi	NW 10:00 Uhr   Gym. 17:30 Uhr	
26	Do	<b>Winterwanderung im Wisentatal</b>	
27	Fr	Yoga 11:00 Uhr	
28	Sa	<b>Mitgliederversammlung mit Wahl (siehe vorn)</b>	

## **Mittwoch, 04.02.2026**

### **Seniorenwanderung Oelsnitz – Dreihöf**

4+1 km | Einkehr im Gasthof „Drehöf“

Treff/Abfahrt: 08:00 Uhr Oberer Bahnhof Plauen

Ab: 08:34 Uhr Bst.3 (RB2)

zurück: 14:02 Uhr von der Tantermühle, Ortseingang Oelsnitz

Info und Anmeldung: bis 28.01.2026 bei Peter Seibt

## **Samstag, 07.02.2026**

### **Winterwanderung mit dem Heimatverein Rodau**

7 km | 2,5 h | leicht | Imbiss vorgesehen

Treff/Abfahrt: 12:30 Uhr Parkplatz Hohe Straße Plauen

Start: 13:00 Uhr am Dorfplatz Rodau (nahe der Kirche)

Rückfahrt: ca. 17:00 Uhr

Hinweis: Selbstversorgung mit Grillgut für offenes Feuer;  
Glühweintasse mitbringen

Info und Anmeldung: bis 29.01.2026 bei Bernd Wächter

## **Samstag, 14.02.2026**

### **Bildungseinheit Wald – Feuer – Klima**

Treff/Beginn: 13:00 Uhr Schulungsraum JHB Feuerwache  
(Ende 17:00 Uhr)

Hinweis: **Vortrag** Waldpädagogin Frau Urbansky  
Schulung von Pädagogen, Verantwortliche für  
Kinder/Jugendarbeit und Umwelt

Info und Anmeldung: bis 07.02.2026 bei Anne Langwald

## **Sonntag, 15.02.2026**

### **Wanderung an der Talsperre Pöhl**

7 km | 2,5 h | leicht | Rucksackverpflegung

Treff: 09:30 Uhr Parkplatz Elsterpark Plauen

Start: 10:00 Uhr Parkplatz Gunzenberg Talsperre Pöhl

Hinweis: Wanderung mit Begleitung der Familie der Urbansky  
an der Talsperre Pöhl – Neudörfel – Jocketa

Info und Anmeldung: bis 08.02.2026 bei Karin Todt





## **Dienstag, 17.02.2025**

### **Wanderung in und um Plauen**

15 km | 4-5 h Gehzeit | mittel | Einkehr wird geprüft

Treff: 09:00 Uhr Parkplatz Elsterpark Plauen

Ziel: TRAM Am Vogtlandstadion

Info und Anmeldung: bis 10.02.2026 bei Andrea Reichmann

## **Donnerstag, 19.02.2026**

### **Musikalischer Vereinsabend**

Beginn: 17:00 Uhr Plauen Quartier 30 Bahnhofstraße  
(Einlass 16:30 Uhr)

Hinweis: **Liederabend mit Uwe Hofmann**

**„Aus Gedichten werden Lieder“**

Info und Anmeldung: bis 12.02.2026 bei Bernd Wächter

## **Samstag, 21.02.2026**

### **Projektwerkstatt durch Friedrich Thar**

Treff/Ort: wird noch bekanntgegeben

Hinweis: Entwicklung gemeinsamer Ideen für lokale Projekte,  
die das Miteinander in der Region stärken.

Info und Anmeldung:

bis 10.02.2026 bei Friedrich Thar (Tel.: 0175/8901337)

## **Donnerstag, den 26.02.2026**

### **Winterwanderung in und um Schleiz im Wisentatal**

10 km | 3,5 h Gehzeit | mittel | Einkehr Gaststätte Glücksmühle,

Treff/Abfahrt: 09:00 Uhr Plauen, Parkplatz Hohe Straße

Hinweise: ab 14:30 Uhr Besichtigung der Bergkirche

Info und Anmeldung: bis 19.02.2026 bei Tobias Schliwa

*Gärtnerei  
Grünewald*

Zangler 11

08527 Straßberg

Tel.: 03741/13 16 18

Schnittblumen, Topfpflanzen,  
Beet-, Balkon- und Jungpflanzen  
Floristik aller Art



# CONCORDIA - APOTHEKE

Uwe Bauer E.K.  
Fachapotheker für Offizinpharmazie

**Bahnhofstraße 57 • 08523 Plauen**  
Tel. 03741 / 15551



# MÄRZ 2026

1	So	LT 08:30 Uhr   NW 10:00 Uhr	
2	Mo		10
3	Di	LT 17:00 Uhr   <b>Chorprobe 16:00 Uhr MGH</b>	
4	Mi	NW 10:00 Uhr   Gym. 17:30 Uhr   <b>Seniorenwanderung</b>	
5	Do		
6	Fr	Yoga 11:00 Uhr	
7	Sa	<b>Rundwanderung Triebel</b>	
8	So	LT 08:30 Uhr   NW 10:00 Uhr	
9	Mo		11
10	Di	LT 17:00 Uhr   <b>Veteranentreff der NF 15:00 Uhr VS</b>	
11	Mi	<b>4. Kita-Wanderung</b>   NW 10:00 Uhr   Gym. 17:30 Uhr	
12	Do	<b>Vorstandssitzung 17:00 Uhr PfG</b>	
13	Fr		
14	Sa	Yoga 11:00 Uhr	
15	So	LT 08:30 Uhr   NW 10:00 Uhr	
16	Mo	<b>Mehrtagestour Buchmesse Leipzig bis 19.03.26</b>	12
17	Di	LT 17:00 Uhr	
18	Mi	NW 10:00 Uhr   Gym. 17:30 Uhr	
19	Do		
20	Fr	Yoga 11:00 Uhr	
21	Sa		
22	So	LT 08:30 Uhr   NW 10:00 Uhr	
23	Mo	<b>Wanderung und Besichtigung Johanniskbad in Zwickau</b>	13
24	Di	LT 17:00 Uhr	
25	Mi	NW 10:00 Uhr   Gym. 17:30 Uhr	
26	Do	<b>Wanderung im Weidatal nach Leitlitz</b>	
27	Fr	Yoga 11:00 Uhr	
28	Sa	<b>Rundwanderung Plöthener Teiche</b>	
29	So	LT 08:30 Uhr   NW 10:00 Uhr   <b>Auf den Spuren des Osterhasen</b>	
30	Mo		14
31	Di	LT 17:00 Uhr	

## **Mittwoch, 04.03.2026**

### **Seniorenwanderung Werda – Talsperre – Neustadt**

5,5 km | Einkehr in Carmens Schlemmerstübl (Imbiss)

Treff: 08:10 Uhr Busbahnhof Plauen Ab: 08:37 Uhr Stg.E (50)

zurück: 13:20/14:20 Uhr Bus Neustadt

Info und Anmeldung: bis 25.02.2026 bei Peter Seibt

## **Samstag, 07.03.2026**

### **Rundwanderung Triebel**

14 km | 4 h Gehzeit | mittel | Rucksackverpflegung

Treff: 09:00 Uhr Parkplatz Hohe Straße Plauen

Start: 09:30 Uhr Parkplatz Triebel am Landgasthof

Info und Anmeldung: bis 01.03.2026 bei Andrea Reichmann

## **Montag-Donnerstag, 16.03.-19.03.2026**

### **Wanderfahrt für „Leseratten“ nach Grimma + Buchmesse Leipzig**

10-14 km | 4-5 h Gehzeit | mittel | Rucksackverpflegung

Treff/Ablauf: Nach gesondertem Plan

Hinweis: Unterbringung im Hotel „Zur Schiffsmühle“ Höfgen/Grimma  
Auf 20 Teilnehmer begrenzt!

Info und Anmeldung: bei Karin Todt

(Teilnehmer- und Warteliste vorhanden)

## **Montag, 23.03.2026**

### **Wanderung und Besichtigung Johannisbad in Zwickau**

8 km | 2,5 h Gehzeit | leicht | Einkehr vorgesehen

Treff: 09:00 Uhr Parkplatz Elsterpark Plauen

Start: 09:45 Uhr Parkplatz Völkerfreundschaft in Zwickau

Hinweis: Idee und Unterstützung durch NF Wolfgang Uebel  
Teilnehmerzahl auf 20 Personen begrenzt

Info und Anmeldung: bis 10.03.2026 bei Bernd Wächter

## **Donnerstag, den 26.03.2026**

### **Wanderung im Weidatal nach Leitlitz**

11 km | 3,5 h Gehzeit | mittel | Einkehr Gasthof „Zum Forsthaus“ Leitlitz

Treff/Abfahrt: 09:30 Uhr Plauen, Parkplatz Hohe Straße

Hinweise: Teilnehmerbegrenzung auf 25 Personen

Info und Anmeldung: bis 19.03.2026 bei Tobias Schliwa

## **Samstag, 28.03.2026**

### **Rundwanderung Plothener Teiche**

9,0 km | 3,5 h Gehzeit | mittel | Rucksackverpflegung

Treff: 09:00 Uhr; Parkplatz Hohe Straße Plauen

Info und Anmeldung: bis 21.03.2026 bei Henry Beine

# APRIL 2026

1	Mi	NW 10:00 Uhr   Gym 17:30 Uhr   <b>Seniorenwanderung</b>   <b>Rundwanderung Osterdorf Silberbach</b>	14
2	Do	<b>Naturfilm im Malzhaus 18:00 Uhr</b>	
3	Fr		Karfreitag
4	Sa	<b>Osterwanderung der Naturfreunde Plauen</b>	
5	So		Ostern
6	Mo		Ostermontag
7	Di	<b>AE Pfg 09:00 Uhr   Chorprobe 16:00 Uhr MGH   LT 17:00 Uhr</b>	15
8	Mi	NW 10:00 Uhr   Gym. 17:30 Uhr	
9	Do	<b>Rundwanderung um Treuen</b>	
10	Fr	Yoga 11:00 Uhr	
11	Sa	<b>Müllsammelaktion der NaturFreunde</b>	
12	So	LT 08:00 Uhr   <b>Wanderung auf dem NT „Elsterhang bei Pirk“</b>	
13	Mo	NW 17:00 Uhr	16
14	Di	<b>Rundwanderung in und um Hof</b>   <b>Veteranentreff der NF 15:00 Uhr VS</b>   LT 17:00 Uhr	
15	Mi	NW 10:00 Uhr   Gym. 17:30 Uhr	
16	Do		
17	Fr	Yoga 11:00 Uhr	
18	Sa	<b>Rundwanderung Dreiländereck – Hranice – Ebmath</b>	
19	So	LT 08:00 Uhr	
20	Mo	LT 17:00 Uhr	17
21	Di	NW 10:00 Uhr   <b>2. Gemeinsamer Kinobesuch der NF 15:00 Uhr</b>	
22	Mi	NW 10:00 Uhr   Gym. 17:30 Uhr	
23	Do	<b>RRT 17:00 Uhr   Frühlingswanderung Blankenstein</b>	
24	Fr	<b>AE mit den Bergknappen 09:00 Uhr Dobenaufelsen</b>   Yoga 11:00 Uhr	
25	Sa	<b>Wandertag „Rund um die Erdachse“ (VWaK)</b>	
26	So	LT 08:00 Uhr   <b>TRT Leubnitz</b>   <b>Rundwanderung in Grüna</b>	
27	Mo	NW 17:00 Uhr	18
28	Di	LT 17:00 Uhr	
29	Mi	NW 10:00 Uhr   Gym. 17:30 Uhr	
30	Do		



## **Mittwoch, 01.04.2026**

### **Seniorenwanderung Limbach-Kuhberg-Netzschkau**

3,5+2,5 km | Einkehr in der Gaststätte „Kuhbergbaude“

Treff: 09:00 Uhr Oberer Bahnhof Plauen

Ab: 09:27 Uhr Bst.2 (RB2)

zurück: 14:13 Uhr von Netzschkau Bahnhof, Bst.2 (RB2)

Info und Anmeldung: bis 25.03.2026 bei Peter Seibt

## **Mittwoch, 01.04.2026**

### **Rundwanderung Osterdorf Silberbach**

14 km | 4 h Gehzeit | mittel | Einkehr möglich

Treff: 09:00 Uhr Parkplatz Hohe Straße Plauen

Start: 09:45 Uhr Parkplatz am Untreusee

Hinweis: Einkehr am Imbiss Untreusee

Info und Anmeldung: bis 25.03.2026 bei Andrea Reichmann

## **Samstag, 04.04.2026**

### **Osterwanderung Friesenbachtal Plauen**

6 km | 3 h Gehzeit | leicht | Rucksackverpflegung und Überraschung

Treff: 14:00 Uhr TRAM Endhaltestelle Waldfrieden

Hinweis: Helfer & Unterstützer bis 15.03.2026 bei Verantw. melden

Info und Anmeldung: bis 26.03.2026 bei Bernd + Karin Wächter

## **Donnerstag, 09.04.2026**

### **Rundwanderung um Treuen**

7 + 12 km | 2,5 - 3,5 h Gehzeit | leicht-mittel | Einkehr vorgesehen

Treff: 08:00 Uhr Plauen oberer Bahnhof (DB 08:30 Uhr)

Hinweis: Wanderung zunächst in einer Gruppe,  
die sich nach 7 km teilt.

Idee und Unterstützung der Wanderung durch Alida Schmidt

Info und Anmeldung: bis 02.04.2026 bei Bernd Wächter

## **Samstag, 11.04.2026**

### **Müllsammelaktion durch die Naturfreunde**

Gruppe 1 Stadtwald/Essigsteig; Verantwortlich: Petra Rudorf

Treff: 10:00 Uhr TRAM Haltestelle am Vogtlandstadion

Gruppe 2 Reusaer Wald; Verantwortlich: F. Zschächner

Treff: 10:00 Uhr TRAM Schloß Reusa

Gruppe 3 NSG Friesenbachtal; Verantwortlich: B. Wächter

Treff: 10:00 Uhr TRAM Waldfrieden

Gruppe 4 NSG „Großer Weidenteich“; Verantw.: Ottmar Müller

Treff: 10:00 Uhr Wasserturm Neundorf

Für alle Gruppen: Bitte Arbeitshandschuhe und wenn vorhanden Greifzangen mitbringen.

## **Sonntag, 12.04.2026**

### **Natura Trail Elsterhang Pirk**

7 km | 2,5 h Gehzeit | mittel | Rucksackverpflegung

Treff: 09:00 Uhr Haltepunkt Bahnhof Pirk

Hinweis: geführte naturkundliche Wanderung im NSG

Info und Anmeldung: bis 06.04.2026 bei Cornelia Keil

## **Dienstag, 14.04.2026**

### **Rundwanderung in und um Hof**

6 km | 2,5 h Gehzeit | leicht | Einkehr vorgesehen

Treff: 08:30 Uhr Plauen Parkplatz Elsterpark – Fahrt mit PKW

Hinweis: Führung der Wanderung erfolgt durch NF Günter Gröger

Info und Anmeldung: bis 07.04.2026 bei Bernd Wächter

## **Samstag, 18.04.2026**

### **Rundwanderung Dreiländereck – Hranice – Ebmath**

16 km | 4,5 h Gehzeit | mittel | Rucksackverpflegung

Treff: 08:30 Uhr Parkplatz Hohe Straße in Plauen

Hinweis: Einkehr wird geprüft

Info und Anmeldung: bis 11.04.2026 bei Karin Todt

## **Donnerstag, den 23.04.2026**

### **Frühlingswanderung Harra – Blankenberg – Blankenstein – Harra**

12 km | 4,5 h Gehzeit | mittel | Imbiss

Treff/Abfahrt: 08:30 Uhr Plauen, Parkplatz Hohe Straße

Hinweise: Imbiss Wander-Stützpunkt Blankenstein,  
Achtung 300 Höhenmeter!

Info und Anmeldung:

bis 16.04.2026 bei Tobias Schliwa



# *Raumgestaltung Plauen*

Fachgerecht aus Meisterhand.

Neue Gestaltung



## **Sonntag, 26.04.2026**

### **Tages-Rad-Tour „Steinsdorf und Leubnitz“**

Tour 44 km | Einkehr vorgesehen

Treff: 10:00 Uhr Plauen, Alte Elsterbrücke

Info und Anmeldung: bis 19.04.2026 bei Sabine Seidel

## **Sonntag, 26.04.2026**

### **Wanderung im „Revier des fliegenden Oberförsters von Gröna“**

7,5+15 km | 2,5-4,5 h Gehzeit | leicht-mittel | Imbiss vorgesehen

Treff: 07:30 Uhr Oberer Bahnhof Plauen (DB 08:00 Uhr)

Start: 09:15 Uhr Haltepunkt Gröna (Rückfahrt: 16:43 Uhr)

Hinweis: Imbiss an der Dachsbaude Gröna vorgesehen und  
Besuch der Baumgartenausstellung mit Führung

Führung: Naturfreund und Wanderleiter Tilo Landgraf

Info und Anmeldung: bis 18.04.2026 an Bernd Wächter



# MAI 2026

1	Fr	Tag der Arbeit
2	Sa	Rundwanderung Seibis-Krötenmühle-Schlegel
3	So	LT 08:00 Uhr
4	Mo	NW 17:00 Uhr 19
5	Di	AE im PfG 09:00 Uhr   Seniorenwanderung   Chorprobe 16:00 Uhr MGH
6	Mi	NW 10:00 Uhr   Gym. 17:30 Uhr
7	Do	Vorstandssitzung 17:00 Uhr VZ PfG
8	Fr	Yoga 11:00 Uhr
9	Sa	Wanderung mit Naturfreunden aus Kulmbach in Plauen   Klimatag + Pflanzenflohmarkt ab 14:00 Uhr PfG
10	So	LT 08:00 Uhr Muttertag
11	Mo	NW 17:00 Uhr 20
12	Di	LT 17:00 Uhr   Veteranentreff der NF 15:00 Uhr VS   Vorwanderung/Einweisung für Familienwanderung 16:00 Uhr
13	Mi	5. Kita-Wanderung   NW 10:00 Uhr   Gym. 17:30 Uhr
14	Do	32. Familien-Wanderung der „Freien Presse“ Christi Himmelfahrt
15	Fr	
16	Sa	
17	So	LT 08:00 Uhr   Rundwanderung im Kohlwald   TRT Cheb   Erlbacher Bergwanderung (VWaK)
18	Mo	NW 17:00 Uhr 21
19	Di	LT 17:00 Uhr
20	Mi	NW 10:00 Uhr   Gym. 17:30 Uhr
21	Do	RRT 17:00 Uhr
22	Fr	Yoga 11:00 Uhr
23	Sa	Kinder- und Familienwanderung an der Elstertalbrücke   Wanderung Elstertalbrücke (VWaK)
24	So	LT 08:00 Uhr Pfingsten
25	Mo	Wanderung mit dem Müllerburschen (VWaK) Pfingstmontag
26	Di	LT 17:00 Uhr 22
27	Mi	NW 10:00 Uhr   Gym. 17:30 Uhr
28	Do	Frühlingswanderung rund um Erlbach
29	Fr	Yoga 11:00 Uhr   Sächsischer Wandertag in Großenhain bis 31.05.
30	Sa	
31	So	LT 08:00 Uhr   Wanderung mit dem TSV 1861 Hof

## **Samstag, 02.05.2026**

### **Rundwanderung Seibis – Krötenmühle – Schlegel**

11 km | 3 h Gehzeit | mittel | Rucksackverpflegung

Treff: 08:30 Uhr Parkplatz Hohe Straße in Plauen

Info und Anmeldung: bis 25.04.2026 bei Frank Zschächner

## **Dienstag 05.05.2026**

### **Seniorenwanderung Fasendorf – Papiermühle – Rößnitz**

4+1,5 km | Einkehr in der Papiermühle Leubnitz

Treff: 08.40 Uhr Busbahnhof Plauen Ab: 09:09 Uhr Stg.B (42)

zurück: 14:37 Uhr von Rößnitz (45)

Info und Anmeldung: bis 30.04.2026 bei Peter Seibt

## **Samstag, 09.05.2026**

### **Wanderung mit den Naturfreunden Kulmbach in Plauen**

Stadtführung: 1,5 h mit Harald Künemann

Treff: 09:30 Uhr Parkplatz Elsterpark Plauen mit TRAM zum Tunnel

Start Führung: 10:00 Uhr Plauen Touristinformation

Einkehr: Vogtlandgarten gegen 12:00 Uhr

Wanderung: 6 km Stadtpark – Syratel – Bärensteinturm – Tunnel

Versorgungsteam: ca. 16:00 Uhr Verabschiedung mit Kaffee und Kuchen Nähe Elsterpark. Helfer & Unterstützer bis 25.04.2026 melden

Info und Anmeldung: bis 30.04.2026 bei Bernd Wächter

## **Dienstag, 12.05.2026**

### **Vorwanderung/Einweisung für Familienwanderung der FP**

9 km | 3 h Gehzeit | mittel | Rucksackverpflegung

Treff: 16:00 Uhr (Ort wird noch bekanntgegeben)

Hinweis: Verpflegungsteam nur bis zur Verpflegungsstelle

Info und Anmeldung: bis 05.05.2026 bei Vorstand der Naturfreunde

Freie Presse Shop in Ihrer Nähe

**Plauen | Postplatz 7**

**Kommen Sie vorbei, wir beraten Sie gerne,**



Beratung zu den  
Digital Angeboten



Veranstaltungs  
tickets



Bücher aus  
der Region

**freiepresse.de**



**Freie Presse**



WIR BIND HEIMAT!

## **Donnerstag, 14.05.2026**

### **32. Familienwanderung der „Freien Presse“**

9 km | 3 h Gehzeit | mittel | Zwischen- und Endversorgung

Treff: 09:00-11:00 Uhr (Strecke wird noch bekanntgegeben)

Hinweis: Helfer & Unterstützer der NF entsprechend gesondertem Plan;

Info und Anmeldung: bis 01.05. bzw. entspr. Plan bei Vorstand der NF

## **Sonntag, 17.05.2026**

### **Rundwanderung im Kohlwald**

9,0 km | 3,0 h Gehzeit | mittel | Rucksackverpflegung

Treff: 09:00 Uhr; Parkplatz Elsterpark

Info und Anmeldung: bis 02.05.2026 bei Henry Beine

## **Sonntag, 17.05.2026**

### **Tages-Rad-Tour „Zwischen Schönberg und Cheb“**

Tour 44 km | Einkehr vorgesehen

Treff: 09:00 Uhr Plauen, Gerberplatz

Hinweis: mit Pkw und Rädern

Info und Anmeldung: bis 10.05.2026 bei Sabine Seidel

## **Samstag, 23.05.2026**

### **Waldabenteuer für neugierige Familien mit Schulkind\*ern**

6 km mit kleinen Steigungen

Treff: 10:30 Uhr; Bahnhof Barthmühle

Hinweis: Das Waldabenteuer ist Bestandteil von Veranstaltungen zur Wiederbegehung des VPW an der Elstertalbrücke.

Max. Teilnehmerzahl 15 Personen und Mindestalter der Kinder 6 Jahre

Info und Anmeldung: bis 10.05.2026 bei Anne Langwald

## **Donnerstag, den 28.05.2026**

### **Frühlingswanderung rund um Erlbach**

10 km | 3,5 h Gehzeit | mittel | Einkehr Grünes Tal Eubabrunn

Treff/Abfahrt: 08:00 Uhr Plauen, Parkplatz Elsterpark

Hinweise: Teilnehmerbegrenzung auf 25 Personen

Info und Anmeldung: bis 21.05.2026 bei Tobias Schliwa

## **Sonntag, 31.05.2026**

### **Wanderung mit dem TSV 1861 Hof**

Strecke und Informationen werden noch bekanntgegeben

Hinweis: gemeinsame jährliche Wanderung mit Wanderfreunden

Info und Anmeldung: bis 14.05.2026 bei Bernd Wächter



## Kurzurlaub in Zinnowitz Ostseeinsel Usedorfer



### Casa Auszeit

16.02. – 11.04.2025

02.11. – 20.12.2025

**3 Nächte  
ab 210 €**  
Preis pro Person

- Begrenztes Kontingent: 3, 5, oder 7 Nächte p. mit Halbpension (Getränke inbegriffen)
- Tägliche Nutzung unserer Saunalandschaft und des benachbarten Meerwasserhallenbades
- 1 Genussgeschenk aus unserer Backmanufaktur



Casa Familia GmbH · Dünenstraße 45 · 17454 Zinnowitz  
Telefon +49 (0) 38377 – 770 · [info@casafamilia.de](mailto:info@casafamilia.de)  
**[www.casafamilia.de/urlaubsangebote](http://www.casafamilia.de/urlaubsangebote)**



# JUNI 2026

1	Mo	NW 17:00 Uhr	23
2	Di	AE PFG 09:00 Uhr   Chorprobe 16:00 Uhr MGH   LT 17:00 Uhr	
3	Mi	NW 10:00 Uhr   Seniorenwanderung   6. Kita-Wanderung Straßenbahndepot   Gym. 17:30 Uhr	
4	Do	Vereinsabend 17:00 Uhr im PFG	
5	Fr	Yoga 11:00 Uhr	
6	Sa		
7	So	LT 08:00 Uhr   Grenzlandwanderung Posseck (VWaK)	
8	Mo	NW 17:00 Uhr	24
9	Di	LT 17:00 Uhr   Veteranentreff der NF 15:00 Uhr Vogtlandgarten	
10	Mi	NW 10:00 Uhr   Gymn. 17:30 Uhr	
11	Do	Rad-Relax-Tour 17:00 Uhr	
12	Fr	Yoga 11:00 Uhr	
13	Sa		
14	So	LT 08:00 Uhr   Wanderung mit Ascher Wanderfreunden in Cheb	
15	Mo	NW 17:00 Uhr	25
16	Di	LT 17:00 Uhr	
17	Mi	NW 10:00 Uhr   Gym. 17:30 Uhr	
18	Do		
19	Fr	Mehrtageswandertour in die Sächsische Schweiz bis 22.06.	
20	Sa	Rundwanderung Triebtal – Elstertalbrücke	Spitzenfest
21	So	LT 08:00 Uhr   TRT Auerbach	
22	Mo	NW 17:00 Uhr	26
23	Di	LT 17:00 Uhr	
24	Mi	NW 10:00 Uhr   Gym. 17:30 Uhr	
25	Do		
26	Fr	Yoga 11:00 Uhr	
27	Sa		
28	So	LT 08:00 Uhr   Wanderung auf dem NT „Großer Weidenteich“	
29	Mo	NW 17:00 Uhr	27
30	Di	LT 17:00 Uhr	

## **Mittwoch, 03.06.2026**

### **Seniorenwanderung von Auerbach über den Bendelstein zum Falkensteiner Tierpark**

6 km | 2,5 h Gehzeit | leicht

Treff/Abfahrt: 09: 00 Uhr / 09:19 Uhr Plauen, oberer Bahnhof

Hinweise: Einkehr im Café Tierpark, optionaler Tierparkbesuch

Info und Anmeldung: bis 24.05.2026 bei Tobias Schliwa

## **Donnerstag, 04.06.2026**

### **Vereinsabend mit Wanderbericht von Karin Todt**

Treff: 17:00 Uhr PS des PfG

Hinweis: **Bericht** zur Wanderung auf dem Schluchtensteig (Schwarzwald)

Info und Anmeldung: bis 25.05.2026 bei Bernd Wächter

## **Sonntag, 14.06.2026**

### **Wanderung mit Ascher Wanderfreunden in Cheb**

6+12 km | 2,5+3,5 h Gehzeit | leicht-mittel | Einkehr vorgesehen

Treff und Hinweise werden noch bekanntgegeben.

Info und Anmeldung: bis 01.06.2026 bei Vorstand der Naturfreunde

## **Freitag-Montag, 19.06–22.06.2026**

### **Mehrtageswandertour Sächsische Schweiz**

Hinweis: gesonderter Ablaufplan

Anmeldung bereits abgeschlossen (Warteliste)

Info und Anmeldung: bei Petra Rudorf

## **Samstag 20.06.2026**

### **Rundwanderung Triebtal – Elstertalbrücke – Elsterweg**

ca. 10 km | ca. 3,5 h Gehzeit | mittel | Rucksackverpflegung

Treff: 09:00 Uhr Parkplatz Elsterpark Plauen

Start: 09:30 Uhr Rezeption Campingplatz Gunzenberg

Info und Anmeldung: bis 13.06.26 bei Karin Todt

## **Sonntag, 21.06.2026**

### **Tages-Rad-Tour „Flugplatz Auerbach“**

Tour 47 km | Einkehr vorgesehen

Treff: 10:00 Uhr Plauen, Alte Elsterbrücke

Info und Anmeldung: bis 14.06.2026 bei Sabine Seidel

## **Sonntag, 28.06.2026**

### **Wanderung Natura Trail „Großer Weidenteich“**

10 km | 3,5 h Gehzeit | leicht | Rucksackverpflegung

Treff: 09:00 Uhr Parkplatz Behördenzentrum (Finanzamt)

Hinweis: geführte naturkundliche Wanderung im NSG;

Teilnahme am Wasserturmfest Neundorf am Schluss möglich

Info und Anmeldung: bis 15.06.2026 bei Doris Krause

Tel.: 0151/28729411 (Bärbel Dörfelt)

# JULI 2026

1	Mi	NW 10:00 Uhr   <b>Seniorenwanderung</b>	27
2	Do		
3	Fr	Yoga 11:00 Uhr	
4	Sa	<b>Sommerfest der Naturfreunde Plauen im Pfaffengut</b>	
5	So	LT 08:00 Uhr	
6	Mo	NW 17:00 Uhr	Sommerferien bis 16.08.2026
7	Di	<b>AE PfG 09:00 Uhr   Chorprobe 16:00 Uhr MGH   LT 17:00 Uhr</b>	28
8	Mi	<b>Rundwanderung Ruppertsgrün – Steinigt   NW 10:00 Uhr</b>	
9	Do	<b>Rad-Relax-Tour 17:00 Uhr</b>	
10	Fr	<b>Wanderung 145 Jahre VGWV Talsperre Falkenstein (VWaK)</b>	
11	Sa		
12	So	LT 08:00 Uhr   <b>Erzgebirgswanderung Plattenberg</b>	
13	Mo	NW 17:00 Uhr	29
14	Di	LT 17:00 Uhr   <b>Veteranentreff der NF 15:00 Uhr Vogtlandgarten</b>	
15	Mi	NW 10:00 Uhr	
16	Do		
17	Fr		
18	Sa	<b>Rundwanderung Bad Elster</b>	
19	So	LT 08:00 Uhr   <b>TRT Saalequelle   Triebeltal-Wanderung (VWaK)</b>	
20	Mo	NW 17:00 Uhr	30
21	Di	LT 17:00 Uhr	
22	Mi	NW 10:00 Uhr	
23	Do		
24	Fr		
25	Sa	<b>Rundwanderung Hornsgrün – Adolfshaide   Beobachtung/Fotografieren von Schmetterlingen</b>	
26	So	LT 08:00 Uhr	
27	Mo	NW 17:00 Uhr	31
28	Di	LT 17:00 Uhr	
29	Mi	NW 10:00 Uhr	
30	Do		
31	Fr		

## **Mittwoch, 01.07.2026**

### **Seniorenwanderung Siebenhitz:**

5,0 km | 3,0 h Gehzeit | mittel | Einkehr vorgesehen

Treff: 09:00 Uhr Busbahnhof Plauen, Linie 70

Info und Anmeldung: bis 25.06.2026 bei Henry Beine

## **Samstag, 04.07.2026**

### **Sommerfest der Naturfreunde**

Beginn: 14:00 Uhr (Einlass ab 13:30 Uhr)

Ort: Pfaffengut am Jagdhaus

Hinweis: Meldung Helfer und Unterstützer an Ottmar Müller bis  
10.06.2026; Ablauf nach gesonderten Plan

Info und Anmeldung: bis 20.06.2026 an Vorstand

## **Mittwoch 08.07.2026**

### **Rundwanderung Ruppertsgrün – Kleppergrund – Steinigt**

ca. 19 km | ca. 5,5 h Gehzeit | schwer | Rucksack-Verpflegung

Treff: 08:00 Uhr Parkplatz Elsterpark Plauen

Start: 08:30 Uhr Rezeption Campingplatz Gunzenberg

Info und Anmeldung: bis 01.07.26 bei Karin Todt

## **Sonntag, den 12.07.2026**

### **Erzgebirgswanderung zum Plattenberg über den Heinrichfelsen nach Breitenbach (CZ)**

12 km | 4,5 h Gehzeit | mittel | Rucksackverpflegung

Treff/Abfahrt: 08:00 Uhr Plauen Elsterpark

(PKW-Fahrt bis Johanngeorgenstadt Bf.)

Hinweise: Bahnfahrt ab Johanngeorgenstadt 09:30 Uhr  
nach Bergstadt Platten; Trittsicherheit erforderlich

Info und Anmeldung: bis 04.07.2026 bei Tobias Schliwa (Connie Keil)



## **Samstag, 18.07.2026**

### **Rundwanderung Bad Elster**

8,5 km | 3,5 h Gehzeit | mittel | Rucksackverpflegung

Treff: 09:00 Uhr; unterer Parkplatz Hohe Straße

Info und Anmeldung: bis 11.07.2026 bei Henry Beine

## **Sonntag, 19.07.2026**

### **Tages-Rad-Tour „Saalequelle und Waldstein“**

Tour 47 km | Einkehr vorgesehen

Treff: 09:00 Uhr Plauen, Gerberplatz

Hinweis: mit Pkw und Rädern

Info und Anmeldung: bis 12.07.2026 bei Sabine Seidel

## **Samstag, 25.07.2026**

### **Rundwanderung Hornsgrün – Langwassergrund – Adolfshaide**

11 km | 3 h Gehzeit | mittel | Rucksackverpflegung

Treff: 08:30 Uhr Parkplatz Hohe Straße in Plauen

Info und Anmeldung: bis 18.07.26 bei Frank Zschächner

## **Samstag, 25.07.2026**

### **Beobachtung und Fotografieren von Schmetterlingen**

5 km | 2 h Gehzeit | leicht | Rucksackverpflegung

Treff: 10:00 Uhr Plauen Parkplatz Hohe Straße

Hinweis: NSG „Großer Weidenteach“

Info und Anmeldung: bis 20.07.2026 bei Rolf Kretzschmar

(Tel.: 03741/52 45 53)





vb-vso.de  
Tel.: 03741 269-0

**Gemeinsam neue Wege gehen –  
nachhaltig, regional, persönlich.**

**Morgen kann kommen.**  
Wir machen den Weg frei.

**Volksbank**  
**Vogtland-Saale-Orla eG**





# Steinmetz -

Reißiger Straße 102      Telefon: 03741-22 30  
08525 Plauen              Funk: 0160/97378

**Grabsteine · Natursteine ·**  
[www.steinmetz-schneider-](http://www.steinmetz-schneider-)

# AUGUST 2026

1	Sa		31
2	So	LT 08:00 Uhr	
3	Mo	NW 17:00 Uhr	32
4	Di	AE PFG 09:00 Uhr   <b>Chorprobe</b> 16:00 Uhr MGH   LT 17:00 Uhr	
5	Mi	NW 10:00 Uhr   <b>Seniorenwanderung</b>	
6	Do	<b>Rad-Relax-Tour</b> 17:00 Uhr	
7	Fr		
8	Sa	<b>Rundwanderung Schreiersgrün</b>	
9	So	LT 08:00 Uhr	
10	Mo	NW 17:00 Uhr	33
11	Di	LT 17:00 Uhr   <b>Veteranentreff</b> der NF 15:00 Uhr <b>Vogtlandgarten</b>	
12	Mi	NW 10:00 Uhr	
13	Do	<b>Vorst.-Sitz.</b> VZ PFG 17:00 Uhr	
14	Fr		
15	Sa	<b>Städtelauf Plauen – Hof</b>   <b>Wanderung Ullitz - Hof</b>   <b>Wanderung zum Sonnenaufgang</b>	Schulanfang
16	So	<b>TRT Dreifreistaatenstein</b>	
17	Mo	NW 17:00 Uhr	34
18	Di	LT 17:00 Uhr   <b>Beratung/Planung 2027</b> im VZ des PFG 17:00 Uhr	
19	Mi	NW 10:00 Uhr	
20	Do	<b>Stammtisch der Naturfreunde</b>	
21	Fr	Yoga 11:00 Uhr	
22	Sa	<b>Waldabenteuer für Familien</b>	
23	So	LT 08:00 Uhr	
24	Mo	NW 17:00 Uhr	35
25	Di	LT 17:00 Uhr	
26	Mi	NW 10:00 Uhr   <b>Rundwanderung Alt-Jocketa – Mosenturm</b>	
27	Do		
28	Fr	Yoga 11:00 Uhr	
29	Sa	<b>Ortsgruppentreffen Naturfreunde Sachsen</b>	
30	So	LT 08:00 Uhr   <b>Nachtwanderung Schwarzes Holz</b>	
31	Mo	NW 17:00 Uhr	36



## Mittwoch, 05.08.2026

### Seniorenwanderung Sohl – Reuth – Bad Elster

4km+ 1,5 km | Einkehr in der Gaststätte „Forsthaus-Schänke“

Treff: 08:00 Uhr Oberer Bahnhof Plauen Ab: 08:32 Uhr Bst.3 (RB2)

zurück: 13:33 Uhr Bad Elster (Rosengarten)

Info und Anmeldung: bis 29.07.2026 bei Peter Seibt

## Samstag, 08.08.2026

### Rundwanderung Schreiersgrün

11 km | 3 h Gehzeit | mittel | Rucksackverpflegung

Treff: 09:00 Uhr Parkplatz Hohe Straße Plauen

Start: 09:30 Uhr Parkplatz Schreiersgrün

Info und Anmeldung: bis 01.08.2026 bei Andrea Reichmann

## Samstag 15.08.2026

### 1. Wanderung zum Sonnenaufgang an der Talsperre Pöhl

ca. 5 km | ca. 2 h Gehzeit | leicht | Rucksack-Verpflegung

Treff: 05:00 Uhr Parkplatz Elsterpark Plauen

Start: 05:30 Uhr Rezeption Campingplatz Gunzenberg

Info und Anmeldung: bis 08.08.26 bei Karin Todt

## Samstag, 15.08.2025

### Städtelauf Plauen – Hof

Verpflegungsteam: Verantwortlich

Klaus Kretzschmar und Marion Wagner

Lauf- und NW-Team: Die FG-Leiter sind

verantwortlich für Anmeldung der

teilnehmenden Naturfreunde

Hinweis: Einsatz von Führungsläufern

durch die NF

Info: Aufruf zum Städtelauf

durch KSB Plauen



## Samstag, 15.08.2026

### Wanderung vom Ullitz nach Hof Eisstadion

(begleitend zum Städtelauf Plauen–Hof)

Tour 8 km | 3,0 h Gehzeit | mittel | Einkehr möglich

Treff/Abfahrt: 09:00 Uhr Plauen Parkplatz Hohe Straße

Hinweise: Start in Ullitz 09:30 Uhr, Läuferankunft gegen 12:30 Uhr,

Busrückfahrt 15:00 Uhr;

Imbissversorgung in Nähe des Eisstadions



Info und Anmeldung:

bis 31.07.2025 bei Tobias Schliwa (2. WL Andrea Reichmann)

## **Sonntag, 16.08.2026**

### **Tages-Rad-Tour „Dreifreistaatenstein“**

Tour 49 km | Einkehr vorgesehen

Treff: 10:00 Uhr Plauen, Alte Elsterbrücke

Info und Anmeldung: bis 09.08.2026 bei Sabine Seidel

## **Dienstag, 18.08.2026**

### **Beratung der Wander-/Übungsleiter für das Programm 2027**

Treff: VZ PFG 17:00 Uhr

Hinweis: Erste Beratung zu den Vorstellungen für die geplanten Aktivitäten 2027 und mögliche Terminabsprachen

Info: bei Bernd Wächter

## **Donnerstag, 20.08.2026**

### **Stammtisch der Naturfreunde**

Treff: 17:00 Uhr; Ort wird noch bekanntgegeben

Info und Anmeldung: bis 10.08.2026 bei Bernd Wächter

## **Samstag, 22.08.2026**

### **Waldabenteuer für Familien (Eltern/Großeltern mit Schulkind\*ern)**

Thema: Sommer im Wald

Dauer ca. 3 h | Rucksackverpflegung | nicht geeignet für Kinderwagen

Treff: wird nach Anmeldung bekanntgegeben

Kosten: pro Kind 5,00 € (Alleinerz. 2,50 € pro Kind),  
max. 10,00 € pro Familie (Alleinerz. max. 5,00 €)

Info und Anmeldung: bis 15.08.2026 bei Anne Langwald





### **Mittwoch 26.08.2026**

**Rundwanderung Alt-Jocketa – Magdalenenbank – Mosenturm**

ca. 9 km | ca. 3,5 h Gehzeit | mittel | Rucksack-Verpflegung

Treff: 09:00 Uhr Parkplatz Elsterpark Plauen

Start: 09:30 Uhr Rezeption Campingplatz Gunzenberg

Info und Anmeldung: bis 19.08.26 bei Karin Todt

### **Sonntag, 30.08.2026**

**Nachtwanderung Reinsdorf – Schwarzes Holz**

7,5 km | 2,5 h Gehzeit | mittel | Rucksackverpflegung

Treff: 20:00 Uhr TRAM-Endhaltestelle Südvorstadt

Hinweis: Tourenvorschlag von Klaus Kretzschmar

Taschen-/Stirnlampen mitführen!

Info und Anmeldung: bis 22.08.2026 bei Bernd Wächter

**Tisch**  
**LADE**  
**FUHRMANN**

Dürerstraße 30 • 08527 Plauen

Telefon: 0 37 41 / 40 655 - 0

[www.fuhrmann-ketzel.com](http://www.fuhrmann-ketzel.com) / [info@fuhrmann-ketzel.com](mailto:info@fuhrmann-ketzel.com)

# SEPTEMBER 2026

1	Di	AE PFG 09:00 Uhr   <b>Chorprobe</b> 16:00 Uhr MGH   LT 17:00 Uhr	36
2	Mi	NW 10:00 Uhr   Gym. 17:30 Uhr   <b>Seniorenwanderung</b>	
3	Do	<b>Rad-Relax-Tour</b> 16:30 Uhr	
4	Fr	Yoga 11:00 Uhr	
5	Sa	<b>Wanderung Adorf – Schöneck</b>	
6	So	LT 08:00 Uhr	
7	Mo	NW 17:00 Uhr	37
8	Di	LT 17:00 Uhr   <b>Veteranentreff</b> der NF 15:00 Uhr VS	
9	Mi	NW 10:00 Uhr   Gym. 17:30 Uhr	
10	Do		
11	Fr	Yoga 11:00 Uhr	
12	Sa	<b>Wanderung zum Sonnenaufgang</b>	
13	So	LT 08:00 Uhr   <b>Rundwanderung Schönberg – Wildstein</b>	
14	Mo	NW 17:00 Uhr	38
15	Di	LT 17:00 Uhr	
16	Mi	NW 10:00 Uhr   Gym. 17:30 Uhr	
17	Do	<b>Vereinsabend</b> 17:00 Uhr im PS des PFG	
18	Fr	Yoga 11:00 Uhr	
19	Sa	<b>Rundwanderung um die Talsperre Pöhl   Herbstwanderung „Rund um Adorf“ (VWaK)</b>	
20	So	LT 08:00 Uhr   <b>TRT Steinwald   Geologische Exkursion  </b> Mehrtageswandertour nach Würzburg bis 24.09.	
21	Mo	NW 17:00 Uhr   <b>Deutscher Wandertag in Oberwiesenthal bis 27.9.</b>	39
22	Di	LT 17:00 Uhr	
23	Mi	NW 10:00 Uhr   Gym. 17:30 Uhr	
24	Do		
25	Fr	Yoga 11:00 Uhr	
26	Sa		
27	So	LT 08:00 Uhr   <b>Wanderung auf dem NT „Elsterhang bei Pirk“</b>	
28	Mo	NW 17:00 Uhr	40
29	Di	LT 17:00 Uhr	
30	Mi	NW 10:00 Uhr   Gym. 17:30 Uhr	

## **Mittwoch, 02.09.2026**

### **Seniorenwanderung Ruppertsgrün – Talsperre Pöhl**

5,5 km | Einkehr in der Gaststätte Panorama

Treff: 09.00 Uhr Oberer Bahnhof Plauen

ab: 09:27 Uhr Bst.2 (RB2)

zurück: 14:34 Uhr von Gunzenberg

Info und Anmeldung: bis 26.08.2026 bei Peter Seibt

## **Samstag, 05.09.2026**

### **Wanderung Adorf – Schöneck**

15 km | 4-5 h Gehzeit | mittel | 450 Hm | Rucksackverpflegung

Treff: 08:15 Uhr (DB Abfahrt 08:32 VBG RB 2)

Rückfahrt: mit Bus zum Bahnhof Adorf, DB nach Plauen (16:54 Uhr)

Info und Anmeldung: bis 27.08.2026 bei Andrea Reichmann

## **Samstag 12.09.2026**

### **2. Wanderung zum Sonnenaufgang an der Talsperre Pöhl**

ca. 5 km | ca. 2 h Gehzeit | leicht | Rucksack-Verpflegung

Treff: 05:45 Uhr Parkplatz Elsterpark Plauen

Start: 06:15 Uhr Rezeption Campingplatz Gunzenberg

Info und Anmeldung: bis 05.09.26 bei Karin Todt

## **Sonntag, 13.09.2026**

### **Rundwanderung Schönberg – Wildstein**

11,0 km | 4,5 h Gehzeit | mittel | Rucksackverpflegung

Treff: 09:00 Uhr; Parkplatz Elsterpark

Info und Anmeldung: bis 05.09.2026 bei Henry Beine

## **Donnerstag, 17.09.2026**

### **Vereinsabend mit Wanderbericht von Andrea Reichmann**

Treff: 17:00 Uhr Pferdestall des PfG

Hinweis: Wanderbericht zur Alpenüberquerung

Info und Anmeldung: bis 08.09.2026 bei Bernd Wächter



**PHYSIOTHERAPIE**  
Aline Volkmar

Anton-Kraus-Straße 10  
08529 Plauen  
Tel.: (03741) 442 135  
[www.physio-volkmar.de](http://www.physio-volkmar.de)

## **Samstag 19.09.2026**

### **Rundwanderung um die Talsperre Pöhl -**

ca. 20 km | ca. 6,5 h Gehzeit | schwer | Rucksack-Verpflegung

Treff: 08:30 Uhr Parkplatz Elsterpark Plauen

Start: 09:00 Uhr Rezeption Campingplatz Gunzenberg

Hinweis: Einkehr im Café Altensalz möglich

Info und Anmeldung: bis 12.09.26 bei Karin Todt

## **Sonntag, 20.09.2026**

### **Tages-Rad-Tour „Am Steinwald“**

Tour 50 km | Einkehr vorgesehen

Treff: 09:00 Uhr Plauen, Gerberplatz

Hinweis: mit Pkw und Rädern

Info und Anmeldung: bis 13.09.2026 bei Sabine Seidel

## **Sonntag-Donnerstag, 20.09.-24.09.2026**

### **Mehrtageswandertour Würzburg**

Hinweis: nach gesondertem Plan

Anmeldungen bereits erfolgt (Warteliste)

Info und Anmeldung: bis 10.08.2026 bei Bernd Wächter





## **Sonntag, 20.09.2026**

### **Geologische Exkursion zum Tag des Geotops**

10 km | 6 h Gesamtzeit | mittel-schwer | Rucksackverpflegung

Treff: wird zu einem späteren Zeitpunkt bekanntgegeben

Hinweis: Unkostenbeitrag wird erhoben

Info und Anmeldung: bis 12.09.2026 bei Bianca Hallebach

## **Sonntag, 27.09.2026**

### **Natura Trail Elsterhang Pirk**

7 km | 2,5 h Gehzeit | mittel | Rucksackverpflegung

Treff: 09:00 Uhr Haltepunkt Bahnhof Pirk

Hinweis: geführte naturkundliche Wanderung im NSG

Info und Anmeldung: bis 20.09.2026 bei Cornelia Keil





# OKTOBER 2026

1	Do	Rundwanderung „Stein und Sand“ Schreiersgrün	40
2	Fr		
3	Sa	Tag der Dt. Einheit	
4	So	LT 08.30 Uhr   NW 10:00 Uhr   TRT Kuhberg   19. Sternwanderung PL-HO-Asch in Hof	
5	Mo		41
6	Di	AE PfG 09:00 Uhr   Chorprobe 16:00 Uhr MGH   LT 17:00 Uhr	
7	Mi	NW 10:00 Uhr   Gym. 17:30 Uhr   Seniorenwanderung	
8	Do	Wanderung Hundshübel	
9	Fr	Yoga 11:00 Uhr	
10	Sa	Waldabenteuer für Familien   Westvogtl. Wandertag (VWaK)	
11	So	LT 08.30 Uhr   NW 10:00 Uhr   Wanderung auf dem Natura Trail „Großer Weidenteich“	
12	Mo	T. Einreichung Vorschläge Jahresprogramm 2027	Herbstferien bis 25.10.2026
13	Di	LT 17:00 Uhr	42
14	Mi	NW 10:00 Uhr   Gym. 17:30 Uhr	
15	Do	Wanderung mit BSBV Sachsen zum Tag des „Weißen Stocks“	
16	Fr	Yoga 11:00 Uhr	
17	Sa	Rundwand. unteres Göltzschtal   Greizer Herbstwand. (VWaK)	
18	So	LT 08:30 Uhr   NW 10:00 Uhr	
19	Mo		43
20	Di	LT 17:00 Uhr   Veteranentreff der NF 15:00 Uhr VS	
21	Mi	NW 10:00 Uhr   Gym. 17:30 Uhr   Kita-Wanderung: Gondelteich	
22	Do	Vorst.-Sitz. VZ PfG 17:00 Uhr	
23	Fr	Yoga 11:00 Uhr	
24	Sa	Rundwanderung Schönbach	
25	So	LT 08:30 Uhr   NW 10:00 Uhr	Ende der Sommerzeit
26	Mo		44
27	Di	LT 17:00 Uhr	
28	Mi	NW 10:00 Uhr   Gymn. 17:30 Uhr	
29	Do		
30	Fr	Yoga 11:00 Uhr	
31	Sa		Reformationstag

## **Donnerstag, 01.10.2026**

### **Rundwanderung „Stein und Sand“ Schreiersgrün**

7,5 km | 2,5 h Gehzeit | mittel | Rucksackverpflegung

Treff: 09:00 Uhr; Parkplatz Elsterpark

Hinweis: Anregung durch Seidel Shop

Info und Anmeldung: bis 25.09.2026 bei Henry Beine

## **Sonntag, 04.10.2026**

### **Tages-Rad-Tour „Zum Kuhberg“**

Tour 50 km | Einkehr vorgesehen

Treff: 10:00 Uhr Plauen, Alte Elsterbrücke

Info und Anmeldung: bis 27.09.2026 bei Sabine Seidel

## **Sonntag, 04.10.2025**

### **Sternwanderung der Partnerstädte Plauen-Hof-Asch**

Ort: Hof

Treff/Info: wird noch durch die Stadtverwaltung Plauen bekanntgegeben

## **Mittwoch, 07.10.2026**

### **Seniorenwanderung Treuen - Perlaser Turm – Buch**

5km/+ 1 km | Einkehr in der „Waldgaststätte Buch“

Treff: 07:50 Uhr Oberer Bahnhof Plauen ab: 08:19 Uhr Bst.3 (RB5)

zurück: 13:28 Uhr von Eich (Bahnhof)

Info und Anmeldung: bis 30.09.2026 bei Peter Seibt

## **Donnerstag, den 08.10.2026**

### **Herbstwanderung rund um Hundshübel (Talsperre Eibenstock)**

10 km | 3,5 h Gehzeit | mittel | Einkehr

Treff/Abfahrt: 09:00 Uhr Plauen Elsterpark

(PKW-Fahrt bis Hundshübel Vorbecken Rohrbach)

Hinweise: Einkehr Goldener Hirsch Hundshübel

Info und Anmeldung: bis 01.10.2026 bei Tobias Schliwa



## **Samstag, 10.10.2026**

**Waldabenteuer für Familien** (Eltern/Großeltern mit Schulkind\*ern)

Thema: **Herbst im Wald**

Dauer ca. 3 h | Rucksackverpflegung | nicht geeignet für Kinderwagen

Treff: wird nach Anmeldung bekanntgegeben

Kosten: pro Kind 5,00 € (Alleinerz. 2,50 € pro Kind),  
max. 10,00 € pro Familie (Alleinerz. max. 5,00 €)

Info und Anmeldung: bis 03.10.2026 bei Anne Langwald

## **Sonntag, 11.10.2026**

**Wanderung Natura Trail „Großer Weidenteich“**

10 km | 3,5 h Gehzeit | leicht/ Rucksackverpflegung

Treff: 09:00 Uhr Parkplatz Behördenzentrum (Finanzamt)

Hinweis: geführte naturkundliche Wanderung im NSG;

Info und Anmeldung: bis 03.10.2026 bei

Doris Krause Tel.: 0151/28729411 (Bärbel Dörfelt)





### **Donnerstag, 15.10.2026**

#### **Wanderung mit dem BSBV zum Tag des „Weißen Stocks“**

5 km | 2,5 h Gehzeit | leicht | Versorgungspunkt vorgesehen

Treff: 14:00 Uhr TRAM Linie 1 Reusa

Ziel: Großfriesen-Kalter Frosch und zurück über Stollenweg

Helfer und Unterstützer: Meldung bis 30.09.2026

Info und Anmeldung: bis 07.10.2026 bei Vorstand der Naturfreunde

### **Samstag, 17.10.2026**

#### **Rundwanderung unteres Göltzschtal zwischen Mylau und Greiz**

14 km | 4 h Gehzeit | mittel | Rucksack-Verpflegung

Treff: 09:00 Uhr Parkplatz Elsterpark Plauen

Info und Anmeldung: bis 10.10.2026 bei Karin Todt

### **Samstag, 24.10.2026**

#### **Rundwanderung Schönbach**

12 km | 3-4 h Gehzeit | mittel | Einkehr vorgesehen

Treff: 13:00 Uhr Parkplatz Hohe Straße Plauen

Start: 13:30 Uhr Schönbach (Parkplatz wird noch präzisiert)

Hinweis: Einkehr in das Festzelt zum Schlachtfest Schönbach

Idee und Unterstützung Maria Kuczora

Info und Anmeldung: bis 10.10.2026 bei Bernd Wächter

# NOVEMBER 2026

1	So	LT 08:30 Uhr   NW 10:00 Uhr	
2	Mo		45
3	Di	AE PfG 09:00 Uhr   Chorprobe 16:00 Uhr MGH   LT 17:00 Uhr	
4	Mi	NW 10:00 Uhr   Gym. 17:30 Uhr   Seniorenwanderung	
5	Do	Jahresauswertung Radtouren 2026	
6	Fr	Yoga 11:00 Uhr	
7	Sa	Vogtlandpanoramaweg Etappe 1	
8	So	LT 08:30 Uhr   NW 10:00 Uhr	
9	Mo	Beratung Jahresprogramm 2027 15:00 Uhr im VZ des PfG	46
10	Di	LT 17:00 Uhr   Veteranentreff der NF 15:00 Uhr VS	
11	Mi	NW 10:00 Uhr   Gym. 17:30 Uhr	
12	Do	Vereinsabend 17:00 Uhr im Quartier 30	
13	Fr	Yoga 11:00 Uhr	
14	Sa	Wanderung „Waldränder bei Eich“ (VWaK)	
15	So	LT 08:30 Uhr   NW 10:00 Uhr   Konzert Bergsteigerchor in Dresden	
16	Mo		47
17	Di	LT 17:00 Uhr	
18	Mi	NW 10:00 Uhr   Gym. 17:30 Uhr	Buß- & Betttag
19	Do		
20	Fr	Yoga 11:00 Uhr	
21	Sa	Landesausschuss NF Sachsen	
22	So	LT 08:30 Uhr   NW 10:00 Uhr	
23	Mo		48
24	Di	LT 17:00 Uhr	
25	Mi	NW 10:00 Uhr   Gym. 17:30 Uhr	
26	Do		
27	Fr	Yoga 11:00 Uhr	
28	Sa	Rundwanderung um Neumühle	
29	So	LT 08:30 Uhr   NW 10:00 Uhr   Wanderweihn. Rodewisch (VWaK)	1. Advent
30	Mo		49

## **Mittwoch, 04.11.2026**

### **Seniorenwanderung Meßbach – Straßberg**

5,5 | +1 km | Einkehr im „Gambrinus“

Treff: 09:10 Uhr Busbahnhof Plauen Ab: 09:37 Uhr Stg.E (50)

zurück: 14:21 Uhr von Straßberg (RB2)

Info und Anmeldung: bis 28.10.2026 bei Peter Seibt

## **Samstag, 07.11.2026**

### **Vogtlandpanoramaweg Etappe 1 – Netzschkau – Jocketa**

26 km | 6-8 h Gehzeit | schwer | Rucksackverpflegung

Treff: 06:15 Uhr Busbahnhof Plauen (Linie 63 + 83)

Start: 08:00 Uhr Parkplatz an der Göltzschtalbrücke Netzschkau

Ziel: Barthmühle/Jocketa

Info und Anmeldung: bis 25.10.2026 bei Bernd Wächter

## **Donnerstag, 12.11.2026**

### **Vereinsabend**

Beginn: 17:00 Uhr Plauen Quartier 30 Bahnhofstr. (Einlass 16:30 Uhr)

Hinweis: Vortrag zum Thema „Nur Vergesslich oder Demenz“  
(Caritas Plauen)

Info und Anmeldung: bis 02.11.2026 bei Bernd Wächter

## **Sonntag, 15.11.2026**

11:00 Uhr Konzert **Bergsteigerchor** in Dresden

Hinweis: A nmeldung abgeschlossen (Warteliste)

Info bei Karin Wächter

## **Samstag, 28.11.2026**

### **Rundwanderung um Neumühle (Greiz)**

11 km | 3,5 h Gehzeit | mittel | Rucksackverpflegung

Treff: 09:30 Uhr Plauen Bahnhof Mitte (DB 09:50 Uhr)

Start: 10:00 Uhr Haltepunkt Neumühle

Info und Anmeldung: bis 20.11.2026 bei Bernd Wächter



# DEZEMBER 2026

1	Di	<b>Chorprobe 16:00 Uhr MGH</b>   LT 17:00 Uhr	49
2	Mi	NW 10:00 Uhr   Gym. 17:30 Uhr   <b>Seniorenwanderung</b>   <b>Kita-Wanderung Stollenweg</b>	
3	Do	<b>Wanderung zum Zwickauer Weihnachtsmarkt</b>	
4	Fr	Yoga 11:00 Uhr	
5	Sa	<b>Sternwanderung zum Stadtpark</b>	
6	So	LT 08:30 Uhr   NW 10:00 Uhr	Nikolaus + 2. Advent
7	Mo		50
8	Di	LT 17:00 Uhr   <b>Veteranentreff der NF 15:00 Uhr VS</b>	
9	Mi	NW 10:00 Uhr   Gym. 17:30 Uhr	
10	Do	<b>Vorst.-Sitz. 17:00 Uhr VZ PfG</b>	
11	Fr	Yoga 11:00 Uhr	
12	Sa	<b>Weihnachts- und Jahresabschlussfeier NaturFreunde 14:00 Uhr</b>	
13	So	LT 08:30 Uhr   NW 10:00 Uhr	3. Advent
14	Mo		51
15	Di	LT 17:00 Uhr	
16	Mi	NW 10:00 Uhr   Gym. 17:30 Uhr	
17	Do		
18	Fr	Yoga 11:00 Uhr	
19	Sa	<b>Wanderung Burgsteinlehrpfad</b>	
20	So	LT 08:30 Uhr   NW 10:00 Uhr	4. Advent
21	Mo		52
22	Di	LT 17:00 Uhr	
23	Mi	NW 10:00 Uhr   Gym. 17:30 Uhr	
24	Do		Heilig Abend
25	Fr		1. Weihnachtstag
26	Sa		2. Weihnachtstag
27	So	LT 08:30 Uhr   NW 10:00 Uhr	
28	Mo	<b>Jahresabschlusswanderung</b>	1
29	Di	LT 17:00 Uhr	
30	Mi	NW 10:00 Uhr   Gym. 17:30 Uhr	
31	Do		Silvester



## **Mittwoch, 02.12.2026**

### **Seniorenwanderung Bahnhof Plauen – Café Trömel**

4 km | Einkehr im „Café Trömel“

Treff: 09:50 Uhr Oberer Bahnhof Plauen; Start: 10:00 Uhr

zurück: individuell

Info und Anmeldung: bis 25.11.2026 bei Peter Seibt

## **Donnerstag, 03.12.2026**

### **Kurzwanderung zum Zwickauer Weihnachtsmarkt**

6 km | 1,5 h Gehzeit | leicht

Treff/Abfahrt: 09:00 Uhr Plauen oberer Bahnhof

Hinweise: Zugabfahrt nach Zwickau 9:27 Uhr,

Rückfahrt: ab Zwickau Zentrum 14:28 Uhr (Tourenticket)

Info und Anmeldung: bis 26.11.2026 bei Tobias Schliwa

## **Samstag, 05.12.2026**

### **Sternwanderung zum Stadtpark in drei Gruppen**

6 km | 2,5 h Gehzeit | mittel | kleiner Imbiss vorgesehen

Treff: jeweils 14:00 Uhr

TRAM Seehaus

WL: Karin Todt

TRAM Südvorstadt

WL: Frank Zschächner

TRAM Am Vogtlandstadion WL: Bernd Wächter

Hinweis: Taschen-/Stirnlampen mitführen!

Info und Anmeldung: bis 15.11.2026 bei o.g. Wanderleitern

## **Samstag, 12.12.2026**

### **Weihnachts- und Jahresabschlussfeier Naturfreunde**

Treff: 14:00 Uhr Bushaltestelle Hohe Straße Plauen

Ort: wird noch bekannt gegeben

Info und Anmeldung: bis 20.11.2026 bei Ottmar Müller und Vorstand

## **Samstag, 19.12.2026**

### **Wanderung Burgsteinlehrpfad**

13 km | 3,5 h Gehzeit | mittel | Rucksackverpflegung

Treff: 09:00 Uhr Parkplatz Hohe Straße Plauen

Start: 09:30 Uhr Wanderparkplatz Burgsteinruinen

Info und Anmeldung: bis 12.12.2026 bei Bernd Wächter

## **Montag, 28.12.2026**

### **Jahresabschlusswanderung Talsperre Pirk – Oelsnitz**

10 km | 3 h Gehzeit | leicht + mittel | Einkehr vorgesehen

Treff: 09:15 Uhr Oberer Bahnhof Plauen

Abfahrt: 09:30 Uhr mit DB

Rückfahrt: ca. 14:10 Uhr Bahnhof Oelsnitz

Hinweis: kleiner Imbiss in der JHB Dobeneck vorgesehen

Info und Anmeldung: bis 14.12.2026 bei Bernd Wächter

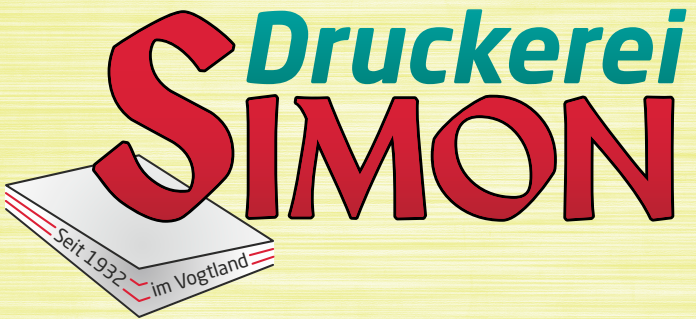

Inhaberin: Beatrice Schmelzer  
Nordstraße 1  
08606 Oelsnitz/V.  
☎ 03 74 21 - 37 07 57  
[www.druckerei-simon.de](http://www.druckerei-simon.de)

***Wir fertigen unter anderem für Sie:***

***Abschlussarbeiten - Einladungen  
Danksagungen - Anlasskarten***

***und natürlich  
auch jegliche Geschäftsdrucksachen!***



# Legende

AE	Arbeitseinsatz
GS	Geschäftsstelle NaturFreunde Plauen
Gym.	Gymnastik
GW	NSG Großer Weidenteach
JHB	Jugendherberge „Alte Feuerwache“ Neundorfer Str. 3, Plauen, Tel.: 03741/14 83 76
LT	Lauftreff
LV	Landesverband der Naturfreunde
MGH	Mehrgenerationenhaus Familienzentrum Plauen Albertplatz 12, 08523 Plauen
NABU	Naturschutzbund Vogtland
NF	Naturfreunde
NFD	Naturfreunde Deutschland
NT	Natura Trail
NW	Nordic Walking
PfG	Vogtländisches Umwelt- und Naturschutzzentrum Pfaffengut, Pfaffengutstraße 16, Plauen
PS	Pferdestall PfG
RRT	Relax-Rad-Tour
TRT	Tages-Rad-Tour
TRAM	Straßenbahn
Vorst.-Sitz.	Vorstandssitzung
VS	Volkssolidarität Plauen Karlstraße 14
VWaK	<a href="#">Vogtländischer Wanderkalender</a>
VZ	Vereinszimmer NaturFreunde Plauen im PfG
Wanderangaben:	km-Angabe   ca. Gehzeit   Schwierigkeitsgrad   Einkehr
Yoga	Yoga
XXX	In blauer Schrift – Veranstaltung befreundeter Vereine

# Impressum

Herausgeber: NaturFreunde Plauen e.V.  
Geschäftsstelle  
Sammelweisstraße 1  
08529 Plauen  
Tel.: 03741/44 04 35  
E-Mail: naturfreunde.plauen@gmx.de

Redaktion: Bernd Wächter  
E-Mail: naturfreunde.plauen@gmx.de

Fotos: Peter Seibt, Bernd Wächter

Handzeichnungen: Ursula Röhr

Herstellung: Druckerei SIMON  
Inh.: Beatrice Schmelzer  
Nordstraße 1, 08606 Oelsnitz/V.  
Tel.: 037421/37 07 57  
info@druckerei-simon.de



# HEIMAT INKLUSIVE

SÄCHSISCHES BRAUHANDWERK SEIT 1857

*Alkoholfrei*

*ausgewogen-  
milder Geschmack*



Mit seiner fein abgestimmten Hopfen-  
note und seiner gold-  
gelben Farbe ist unser  
alkoholfreies Bier ein  
echter Genuss – ganz  
ohne Alkohol, dafür  
mit viel Charakter.

**Für alle, die echten  
Biergenuss suchen –  
ganz ohne Alkohol.**



STERNQUELL DES VOGTLANDS